Media-Daten 2022

Emder Zeitung GmbH & Co. KG

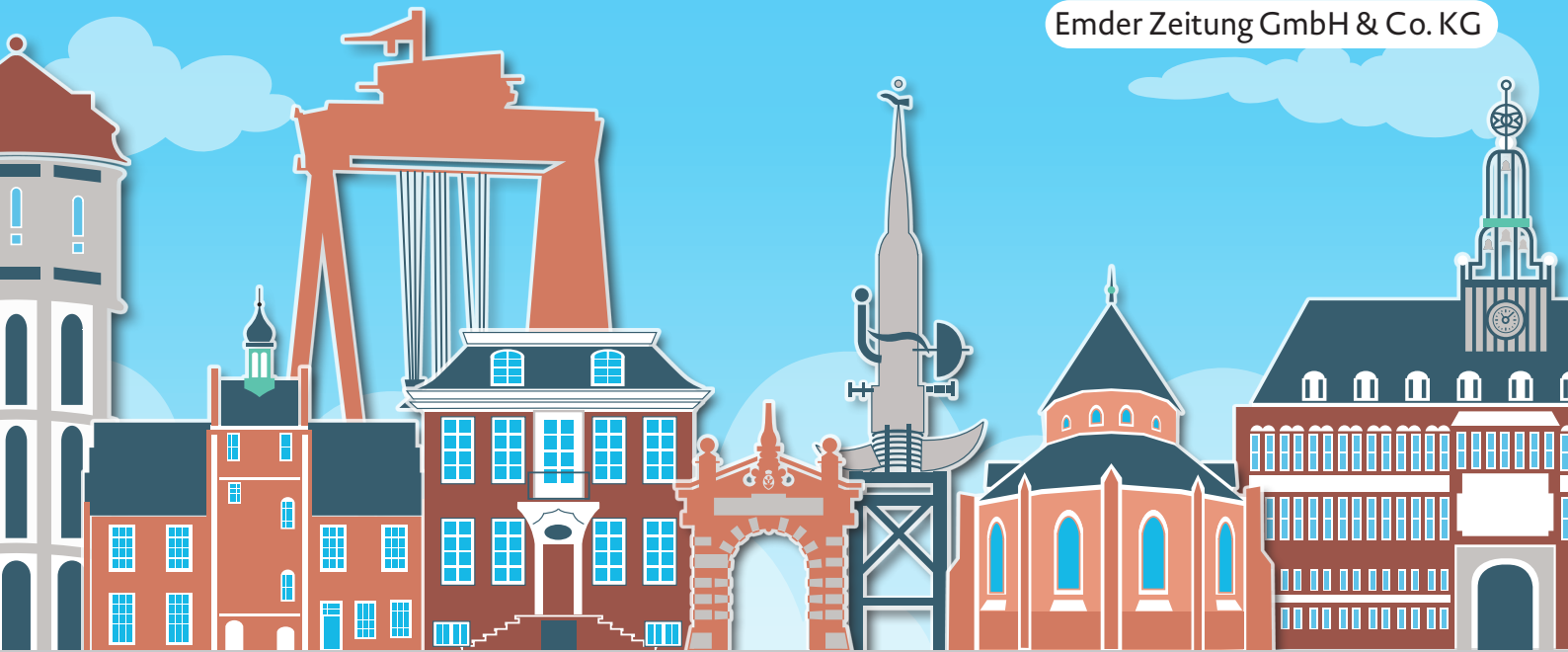

Nr. 53
Gültig ab 1. Juli 2022

Emder Zeitung EZ

Sonntagsblatt SB

Ansprechpartner für unsere Geschäftskunden ..... Seite 2

Allgemeine Verlagsangaben ..... Seite 3

Technische Angaben ..... Seite 4

Emder Zeitung –
Grundpreise und Direktpreise ..... Seite 5

Sonntagsblatt –
Grundpreise und Direktpreise ..... Seite 6

Kombinationen / Gesamtausgabe –
Grundpreise und Direktpreise ..... Seite 7

Stellenmarkt ..... Seite 8

Abweichende Preise/ Nachlässe ..... Seite 9

Prospekte / Beilagen – Verteilgebiet, ... Seite 10 - 11

Technische Angaben, Versandanschrift ..... Seite 12 - 13

Newstied/ Nordwest-Prospekte..... Seite 14 - 15

www.emderzeitung.de

Rund um die Uhr – 7 Tage die Woche

Ihre Ansprechpartner mit Direktdurchwahlnummern

Team Emden	**0 49 21 . 89 00-0**	
Geschäftskundenleitung	Markus Bruns	-100
Mediaberater	Friedel Claßen	-210
	Lena Saathoff	-211
	Kerstin Blank	-212
	Thomas Janssen	-214
	Birgit Eden	-204
Media Service	Alena Wilshusen	-203
Mediaberaterin Digital Sales	Carina Schröder	-213
Fax		-299
E-Mail	anzeigen@emderzeitung.de	
Team Aurich	**0 49 41 . 92 92-930**	
Mediaberater	Insa Fredrich	-931
	Holger Rabenstein	-932
	Fred Kuhlmann	-933
	Christian Bauch	-934
	Christa Heeren	-935
	Thomas Meyer zu Bergsten	-937
Fax		-998
E-Mail	anzeigen-aurich@emderzeitung.de	

Moin! Emder Zeitung

WISSEN, WAS ZÄHLT
Geprüfte Auflage
Klare Basis für den Werbemarkt

Die Tageszeitung für den Wirtschaftsraum Emden

NORDWEST Sonntagsblatt

Wochenzeitung für die Wirtschaftsräume Emden und Aurich

Verlagsangaben

Verlag:	**Emder Zeitung GmbH & Co. KG** 26721 Emden . Ringstraße 17a Geschäftsführerin: Stephanie von Unruh Sitz Emden . Registergericht Aurich HRA 100346 zugehörig zur Zeitungsregion Nordwest
Telefon:	**0 49 21 . 89 00-0**
Telefax:	**0 49 21 . 89 00-299**
Internet:	**www.emderzeitung.de**
Geschäftsstelle Aurich:	26603 Aurich . Fockenbollwerkstraße 1
Leitung Geschäftskunden:	Markus Bruns weitere Ansprechpartner siehe Seite 2
Geschäfts-bedingungen:	Für alle Verträge gelten unsere Allgemeinen Geschäftsbedingungen für die Verbreitung von Anzeigen und anderen Werbemitteln: **www.emderzeitung.de/agb-werbung**

Bankverbindungen

Sparkasse Emden
BIC: BRLADE21EMD,
IBAN: DE62 2845 0000 0000 0239 29

Ostfriesische Volksbank, Emden
BIC: GENODEF1LER,
IBAN: DE08 2859 0075 1006 7183 00

Erscheinungsweise

Emder Zeitung	werktäglich
Sonntagsblatt	samstags

Kombinationsanzeigen innerhalb einer Woche.

Anzeigen- und Druckunterlagenschluss

Emder Zeitung:	Geschäftsanzeigen:	Vortag 11 Uhr
Traueranzeigen:	Mo.	Freitag 12 Uhr
	Di. – Fr.	Vortag 15 Uhr
	Sa.	Freitag 12 Uhr
Sonntagsblatt	Geschäftsanzeigen:	Donnerstag 17 Uhr
	Traueranzeigen:	Donnerstag 16 Uhr

Zahlungsbedingungen

- Preise in € zuzüglich Mehrwertsteuer; Rechnungen sind sofort nach Erhalt netto zahlbar.
- Die Vorabinformation für die Fälligkeit der SEPA-Lastschrift wird auf “Zugang einen Tag vor Fälligkeit” verkürzt.
- Bei Rechnungsbetrag bis 30,– € wird Porto und Bearbeitungsgebühr in Höhe von 3,– € berechnet.

Ziffergebühr

Bei Zusendung 5,– €

Satzspiegel:	(282 mm breit, 420 mm hoch) Berliner Format
Spaltenbreite und Zahl:	Anzeigenteil 45 mm/6-spaltig 1-spaltig = 45 mm 4-spaltig = 187 mm 2-spaltig = 92 mm 5-spaltig = 234 mm 3-spaltig = 140 mm 6-spaltig = 282 mm
Panorama-Anzeigen:	max. Höhe und Breite 420 mm x 593 mm
Grundschrift:	Petit = 8 Punkt Helvetica
Druckverfahren:	Rollenoffset
Belichtungsverfahren:	Computer to plate, Offset-Negativplatte
Druckzuwachs bei 50 %:	Nach DIN ISO 12647-3:2004 bei der angegebenen Rasterweite: 26 %
Farbqualität:	Geringe Farbabweichungen berechtigen nicht zu Preisminderungen oder Ersatzansprüchen. Aus technischen Gründen werden Sonderfarben aus CMYK-Prozessfarben der Euroskala erzeugt und können deshalb vom Farbton anderer Farbfächer abweichen.
Vierfarbanzeigen:	Lieferung von 2 Andrucken mit europäischer Farbskala auf maschinenglattem Zeitungspapier oder Proofs mit messbaren Kontrollstreifen auf zeitungspapierähnlichem Trägermaterial.

Druckunterlagen

Allgemein	Übertragen Sie für jeden Auftrag ein eigenes Verzeichnis, das wie folgt benannt ist: – Erscheinungstag und Monat (TTMM) – Namen des Werbungtreibenden – Stichwort für das Motiv der Anzeige, z. B. 0107_Mueller_Stelle
Tonwertumfang Bilder:	Erster druckbarer Rastertonwert ab 5 %, zeichnende Tiefe bis 90 %
Rasterweite:	max. 40 Linien/cm Offsetraster
Erstellungsprogramme:	Adobe InDesign CS 5.5 Schriften müssen mitgeliefert werden.
Dokumentgröße:	1/1 Seite: 286 mm x 426 mm Panoramaseite: 591 mm x 426 mm
unterstützte Datenformate:	*.pdf, *.eps *.eps mit inkludierten Schriften
Datenträger:	CD, DVD, USB, SD-Karte
Übertragung:	E-Mail: anzeigen@emderzeitung.de Für die FTP-Übertragung können die Kontaktdaten unter Tel. 0 49 21 . 89 00 -700 angefragt werden.
Abwicklung:	Senden Sie den zur FTP-Anzeige gehörenden Auftrag und ein Proof vorab per Fax an 0 49 21 . 89 00-299 oder per E-Mail an anzeigen@emderzeitung.de. Technische Fragen beantworten wir unter Telefon 0 49 21 . 89 00-700, Ansprechpartner: Arne Haring
Gestaltungspauschale:	Für die gewerbliche Anzeigengestaltung durch den Verlag sowie bei Änderungen an fertigen Anzeigenvorlagen werden je Auftrag 10 € zzgl. MwSt. erhoben (nicht rabattfähig).

Moin! Emder Zeitung

Druckauflage: 8.824 Exemplare

verkaufte Auflage: 7.715 Exemplare

verbreitete Auflage: 7.971 Exemplare

WISSEN, WAS ZÄHLT
Geprüfte Auflage
Klare Basis für den Werbemarkt

Stand: 3. Quartal 2021

Ihre Anzeige wird automatisch im EZ-ePaper digital verlängert - der Link auf Ihre Webseite, Branchenbuch, Bildergalerien oder Videos wird mit nur 10,00 € je Anzeige berechnet.

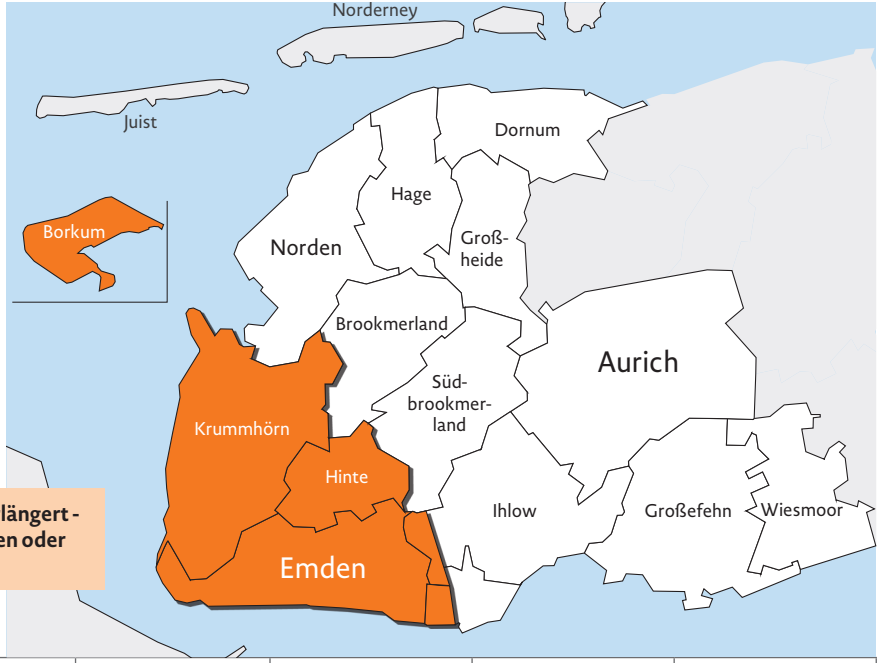

EDV-Kürzel	je mm	1/1 Seite	Titelkopf 1 sp./ 45 mm	Griffeck, 2 sp./ 90 mm	Immobilien, Stellen, Veranstaltungen	Insel-/ Umfeld ab 1 sp./ 25 mm
Grundpreise in €, alle Preise rabatt- und provisionsfähig, zzgl. MwSt.						
EZ	1,94	4.888,80	330,00	590,00	1,94	2,13
Direktpreise in €, alle Preise rabattfähig, zzgl. MwSt.						
EZ	1,65	4.158,00	210,00	501,50	1,65	1,82

NORDWEST Sonntagsblatt

Druckauflage:	109.500 Exemplare
verbreitete Auflage:	108.828 Exemplare
Ausgabe Emden:	31.607 Exemplare
Ausgabe Aurich:	77.221 Exemplare

Verlagsangabe Stand: 11/2021

Ihre Anzeige wird automatisch im SB-ePaper digital verlängert - der Link auf Ihre Webseite, Branchenbuch, Bildergalerien oder Videos wird mit nur 10,00 € je Anzeige berechnet.

	EDV-Kürzel	je mm	1/1 Seite	Titelkopf 1 sp./ 45 mm	Titelfuß/ Griffeck, 2 sp./ 90 mm	Immobilien, Stellen, Veranstaltungen	Insel-/ Umfeld ab 1 sp./ 25 mm
Grundpreise in €, alle Preise rabatt- und provisionsfähig, zzgl. MwSt.							
Ausgabe Emden	**SBE**	1,86	4.687,20	251,00	2,79	1,86	
Ausgabe Aurich	**SBA**	2,34	5.896,80	316,00	3,51	2,34	
Gesamtausgabe	**SBEA**	3,31	8.341,20	447,00	4,97	2,81	3,64
Direktpreise in €, alle Preise rabattfähig, zzgl. MwSt.							
Ausgabe Emden	**SBE**	1,58	3.981,60	214,00	2,37	1,58	
Ausgabe Aurich	**SBA**	1,99	5.014,80	269,00	2,99	1,99	
Gesamtausgabe	**SBEA**	2,81	7.081,20	379,00	4,22	2,39	3,09

Wir verlinken Ihre Anzeige automatisch im ePaper auf Ihre Wunsch-URL!
(für nur 10,00 € zzgl. MwSt.)

	EDV-Kürzel	je mm	1/1 Seite	Titelkopf 1 sp./ 45 mm	Titelfuß/ Griffeck, 2 sp./ 90 mm	Immobilien, Stellen (s. S. 8), Veranstaltungen	Insel-/ Umfeld ab 1 sp./ 25 mm
Kombinationen - Grundpreise in €, alle Preise rabatt- und provisionsfähig, zzgl. MwSt.							
Emder Zeitung/ Sonntagsblatt Emden	EZSBE	3,07	7.736,40	414,00	4,61	2,61	
Emder Zeitung/ Sonntagsblatt Aurich	EZSBA	3,61	9.097,20	487,00	5,42		
Emder Zeitung/ Sonntagsblatt Gesamt	EZSBEA	4,11	10.357,20	555,00	6,17	3,49	4,60
Kombinationen - Direktpreise in €, alle Preise rabattfähig, zzgl. MwSt.							
Emder Zeitung/ Sonntagsblatt Emden	EZSBE	2,61	6.577,20	352,00	3,92	2,22	
Emder Zeitung/ Sonntagsblatt Aurich	EZSBA	3,07	7.736,40	414,00	4,61		
Emder Zeitung/ Sonntagsblatt Gesamt	EZSBEA	3,49	8.794,80	471,00	5,24	2,97	3,91

Moin! Emder Zeitung

NORDWEST Sonntagsblatt

WISSEN, WAS ZÄHLT
Geprüfte Auflage
Klare Basis für den Werbemarkt

Vergünstigte Stellenangebote

Wir verlinken Ihre Anzeige automatisch im ePaper auf Ihre Wunsch-URL!
(für nur 10,00 € zzgl. MwSt.)

	EDV-Kürzel	je mm
Kombinationen - Grundpreise in €, alle Preise rabatt- und provisionsfähig, zzgl. Online-Aufschlag, zzgl. MwSt.		
Emder Zeitung/ Sonntagsblatt Emden	**EZSBE**	2,61
Emder Zeitung/ Sonntagsblatt Gesamt	**EZSBEA**	3,49
Kombinationen - Direktpreise in €, alle Preise rabattfähig, zzgl. Online-Aufschlag, zzgl. MwSt.		
Emder Zeitung/ Sonntagsblatt Emden	**EZSBE**	2,22
Emder Zeitung/ Sonntagsblatt Gesamt	**EZSBEA**	2,97

Stellenanzeigen Print to Online		Direkt-preis	Grund-preis
Online-Aufschlag	Ihre Printanzeige erscheint zusätzl. 7 Tage online auf www.jobs-ostfriesland.de	58,00	66,50
TOP-Platzierung	Optisch hervorgehoben wird die Anzeige bei allen relevanten Suchanfragen nach oben sortiert, 30 Tage Laufzeit	310,00	365,00

GRÖSSTE AUSWAHL DER REGION

> 40.000 Stellenangebote aus allen Branchen

SICHTBARKEIT AUF GOOGLE

Ø 58% der Jobsuchenden gelangen direkt über Google auf NWZ-Jobs.de

PARTNERPORTALE:

jobs-ostfriesland.de

Emder Zeitung
jobs-ostfriesland.de

JOBS 26

Wilhelmshavener Zeitung
jobs26.de

NWZ JOBS

NWZ-Jobs.de
Das Stellenportal der Nordwest-Zeitung

TOP-PLATZIERUNG

- ✓ 30 Tage Online-Laufzeit
- ✓ Teaser auf der Startseite unter den Top-Jobs
- ✓ **Kennzeichnung in der Ergebnisliste**
- ✓ Platzierung mit Firmenlogo in der Ergebnisliste
- ✓ **Umwandlung der Anzeige in ein Responsive Design für die mobiloptimierte Darstellung**

Trauer- und Trauerdankanzeigen			
von Firmen/ Verbänden, Preise in €, zzgl. MwSt.	**EDV-Kürzel**	**je mm**	
Emder Zeitung	**EZ**	1,65	
Sonntagsblatt Gesamt	**SBEA**	2,81	
Emder Zeitung / Sonntagsblatt Gesamt	**EZSBEA**	3,49	
von Privat, Preise in € , zzgl. MwSt.	**EDV-Kürzel**	**s/w je mm**	**Farbe 4c zzgl.**
Emder Zeitung	**EZ**	0,82	28,00
Sonntagsblatt Gesamt	**SBEA**	0,82	28,00
Emder Zeitung / Sonntagsblatt Gesamt	**EZSBEA**	1,32	56,00

Alle Traueranzeigen werden einen Tag nach Veröffentlichung in der Zeitung auch online auf der Internetseite ez-trauer.de veröffentlicht.

Nachlässe bei schriftlichen Abschlüssen innerhalb eines Kalenderjahres:

Malstaffel	6 Anzeigen	5 %
	12 Anzeigen	10 %
für mehrmalige	24 Anzeigen	15 %
Veröffentlichungen	52 Anzeigen	20 %
Mengenstaffel	1.000 mm	3 %
mm-Abnahme von mindestens	3.000 mm	5 %
	5.000 mm	10 %
	10.000 mm	15 %
Erweiterte Mengenstaffel	20.000 mm	20 %
für mm-Abschlüsse von mindestens	40.000 mm	21 %
	60.000 mm	22 %
	80.000 mm	23 %
	100.000 mm	24 %

Alle Erweiterungen um jeweils 50.000 mm erhöhen den Rabattsatz um 1 %.
Höchstrabatt: 30 %

Keine Nachlässe auf amtl. Bekanntmachungen, kirchl. Nachrichten sowie auf Traueranzeigen oder Glückwünsche von Firmen und Verbänden.

Der Anspruch auf rückwirkenden Nachlass erlischt, wenn er nicht innerhalb eines Monats nach Ablauf des Abschlussjahres geltend gemacht wird.

Abweichende Preise:

Anzeigenstrecken
Format: (je 1/1 Seite), 420 mm (6-spaltig), eine oder mehrere Zusatzfarben möglich, Platzierung nach Absprache.

Berechnung erfolgt zum Streckenpreis ohne weiteren Nachlass. Umfangsmäßig wird das mm-Volumen dem Grundabschluss hinzugerechnet.

Streckenrabatte: 3 Seiten abzügl. 35 %, 4 Seiten abzügl. 43 %,
6 Seiten abzügl. 51 %, 8 Seiten abzügl. 59 %

Textteilanzeigen
erscheinen zum 4-fachen Grund- bzw. Direktpreis, Format 1-/2-spaltig, Mindesthöhe 20 mm bis max. 100 mm.

Kirchliche Nachrichten/Amtliche Bekanntmachungen (je mm)
soweit sie nicht erwerbswirtschaftlicher Art sind bzw. nicht an Dritte weiterberechnet werden, Direktpreis **0,90** € in der Emder Zeitung.

Kontaktanzeigen (je mm / s/w)
erscheinen zum Grundpreis von 3,75 € bzw. Direktpreis von 3,19 € im Sonntagsblatt Gesamtausgabe.

Multimediale Anzeigen
werden automatisch im ePaper digital verlängert - der Link auf Ihre Webseite, Branchenbuch, Bildergalerien oder Videos wird mit nur 15,- € je Anzeige berechnet.

Für die gewerbliche Anzeigengestaltung durch den Verlag sowie bei Änderungen an fertigen Anzeigenvorlagen werden je Auftrag 15 € zzgl. MwSt. erhoben (nicht rabattfähig).

Unser Verteilgebiet im Wirtschaftsraum Ostfriesland

Benötigte Exemplare in ...

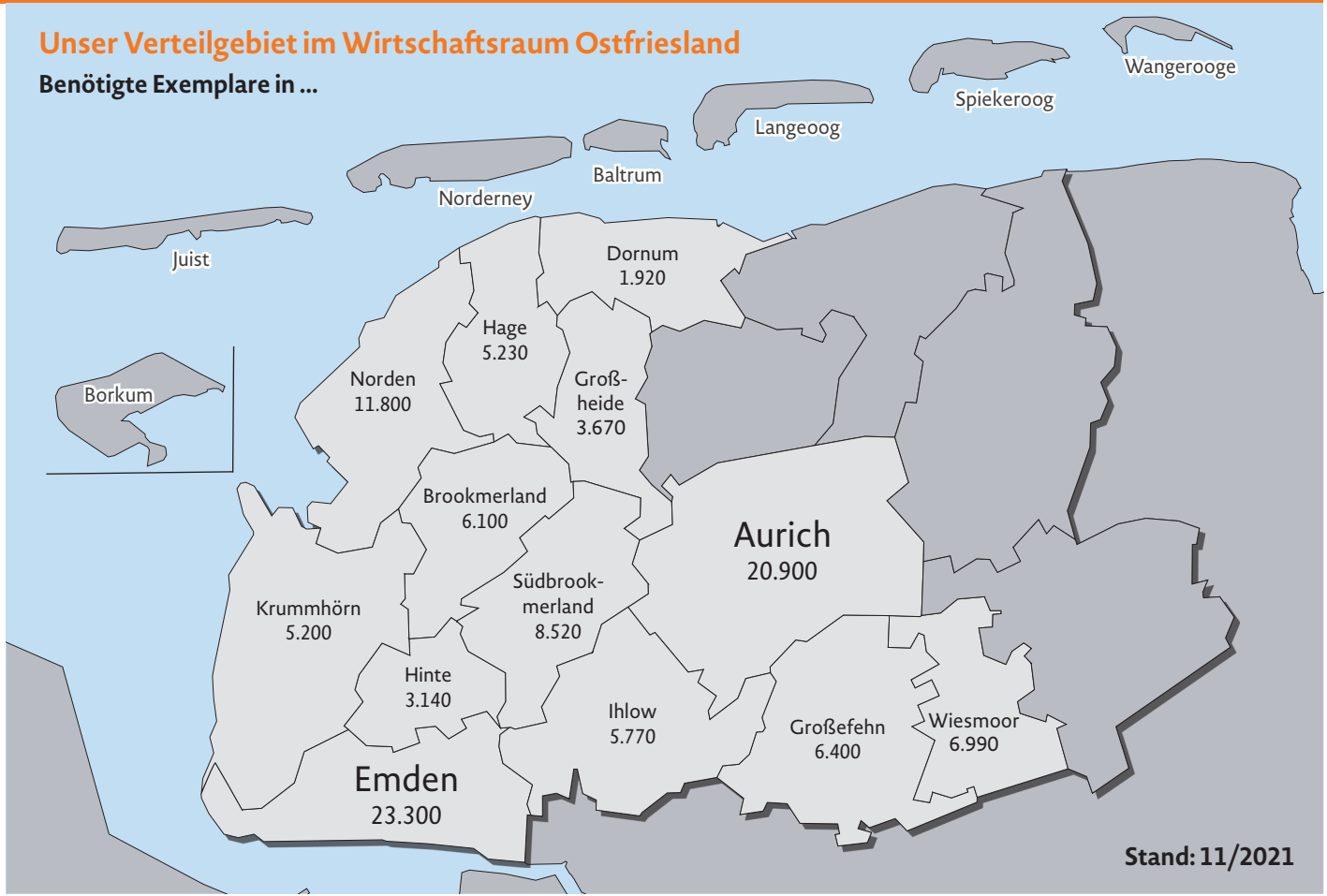

Stand: 11/2021

Prospektbeilagen

Preise je 1.000 Exemplare in € zuzüglich Mehrwertsteuer, Agenturprovision 15%, nicht rabattfähig

Emder Zeitung

Gewicht	bis 20 g	bis 30 g	bis 40 g	bis 50 g	je weitere 10 g
Grundpreis	97,65	103,53	109,41	115,29	5,88
Ortspreis	83,00	88,00	93,00	98,00	5,00

Erforderliche Beilagenmenge	Sonntagsblatt
Ausgabe Emden	32.000
Ausgabe Aurich	78.000
Gesamt	110.000

Gewicht	Grundpreis	Ortspreis
bis 20 g	83,53	71,00
je weitere 10 g	5,88	5,00

Teilbelegungen nach Postleitzahlen möglich.

Anlieferung
Spätestens 3 Werktage vor Verteilung frei Haus. Die Durchführung des Auftrages ist von der rechtzeitigen Vorlage des Musters 6 Tage vor Beilegung und Zusage durch den Verlag abhängig. Bei verspäteter Anlieferung erfolgt die Beilegung zum nächstmöglichen Termin. Rücktrittstermin 4 Wochen vor Erscheinen. Für die Lagerung wird keine Haftung übernommen.

Wir verteilen:

- ***Prospekte***
- ***Handzettel***
- ***Broschüren***
- ***Kataloge***

Die Qualität der Verteilung entscheidet!
Durch unsere langjährige bewährte und zuverlässige Vertriebsorganisation erreichen Sie den Verbraucher direkt, ohne Umwege, zuverlässig und schnell. Teilbelegungen auf Anfrage möglich.
Laufende Kontrollen unserer über 600 Zusteller durch verlagseigene Mitarbeiter.

Beilagen dürfen nur für eine Firma werben, keine Fremdanzeigen enthalten und im Umbruch und Druck (Papier, Format, Layout) nicht zeitungsähnlich sein.

Konkurrenzausschluss:
Die Alleinbelegung kann nicht zugesichert werden.
Konkurrenzausschluss wird – soweit möglich – berücksichtigt.

So können wir Ihre Beilage nicht verarbeiten

Altarfalz

Einlage nicht bündig eingeklebt

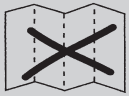
Leporellofalz

mangelhafte Verarbeitung

Papier zu dünn, Klammerung trägt auf

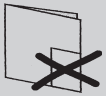
Postkartenanbringung grundsätzlich nur innen

Richtlinien für die Beschaffenheit von Fremdbeilagen

Angaben zum Produkt

1. Format
- Das Mindestformat ist DIN A6 (105 x 148 mm)
- Das Maximalformat überschreitet nicht die Größe von 210 x 300 mm.
- Die Fremdbeilagen sollen in ihrem Format kleiner sein als das Zeitungsformat, gegebenfalls ist die Beilage zu falzen.
- Sonderformate müssen mindestens einen rechten Winkel haben und auf der Breitseite geschlossen sein, mindestens 30 mm.

2. Einzelblätter/Flächengewichte
- im Format DIN A6 mindestens 170 g/m²
- Formate größer DIN A6 bis DIN A4 von mindestens 120 g/m²
- Größere Formate mit einem Papiergewicht von mindestens 60 g/m² sind auf eine Größe im Bereich DIN A4 (210 x 297 mm) zu falzen.

3. Mehrseitige Beilagen
- Beilagen im jeweils möglichen Maximalformat müssen einen Mindestumfang von 8 Seiten haben. Bei geringerem Umfang (4 und 6 Seiten) ist ein Papiergewicht von mindestens 120 g/m² erforderlich oder diese Beilagen sind nochmals zu falzen.
- Vom Kunden können maximal zwei gleich große Beilagen ineinandergesteckt werden. Es ist dabei zu beachten, dass die leichte in der schwereren Beilage liegt. Da diese Einsteckvariante eine sehr schwierige Produktion darstellt, kann die allgemeine Fehlbelegung mit Beilagen über 1 % liegen. Wir empfehlen deshalb, nur in Ausnahmefällen Beilagen ineinandergesteckt abzuliefern.
- Unterschiedlich große Beilagen können nur getrennt verarbeitet werden.

4. Gewichte
- Das Gewicht einer Beilage soll 60 g/Exemplar nicht überschreiten. Liegt es darüber, ist eine Rückfrage beim Zeitungsverlag erforderlich.

5. Falzarten
Gefalzte Beilagen müssen im Kreuzbruch oder Mittenfalz verarbeitet sein. Leporello- (Z) und Altarfalz (☎) können schwerwiegende Probleme verursachen und sind deshalb nicht zu verarbeiten.
Mehrseitige Beilagen mit Formaten größer DIN A5 (148 x 210 mm) müssen den Falz an der langen Seite haben.

6. Zuschussmenge
Eine Zuschussmenge von mindestens 2% ist erforderlich.

7. Fehlbelegung
Fehlstreuungen/ Mehrfachbelegungen und Fehlbelegungen sind nicht völlig auszuschließen, branchenüblich sind etwa 2%.
Der Zustand und die Art der Beilage beeinflussen die Fehlerquote.

8. Garantie / Haftung
Eine Termingarantie oder Haftung im Falle höherer Gewalt oder technischer Störungen kann nicht übernommen werden.

Empfehlungen für Verpackung und Transport:

9. Anlieferungszustand
- Die angelieferten Beilagen müssen in Art und Form eine einwandfreie, sofortige maschinelle Verarbeitung gewährleisten. **Eine zusätzliche, manuelle Aufbereitung** wird gegebenenfalls in Rechnung gestellt.
- Bei Anlieferung in Kartons berechnen wir für den zusätzlichen Aufwand 5,-€ je Karton
- Durch zu frische Druckfarbe zusammengeklebte, stark elektrostatisch aufgeladene oder feucht gewordene Beilagen können nicht verarbeitet werden bzw. führen zu Fehlbelegungen.
- Beilagen mit umgeknickten Ecken (Eselsohren) bzw. Kanten, Quetschfalten oder mit verlagertem (rundem) Rücken sind ebenfalls nicht verarbeitbar.

10. Lagenhöhe
- Die unverschränkten, kantengeraden Lagen sollen eine Höhe von mind. 120 mm aufweisen, damit sie von Hand greifbar sind.

11. Palettierung

- Die Beilagen müssen sauber auf stabilen Paletten gestapelt sein. Beilagen sollen gegen eventuelle Transportschäden (mechanische Beanspruchung) und gegen Eindringen von Feuchtigkeit geschützt sein.
- Jede Palette muss analog zum Lieferschein deutlich und sichtbar mit einer Palettenkarte gekennzeichnet sein.

Richtlinien zur Abwicklung

12. Begleitpapiere (Lieferscheine)

Die Lieferung von Beilagen muss grundsätzlich mit einem korrekten Lieferschein begleitet sein, der folgende Angaben enthalten sollte:

- Zu belegendes Objekt und zu belegende Ausgaben
- Einsteck- bzw. Erscheinungstermin
- Auftraggeber der Beilage
- Beilagentitel oder Artikelnummer bzw. Motiv
- Auslieferungstermin ex Beilagenhersteller
- Absender und Empfänger
- Anzahl der Paletten
- Gesamtstückzahl der gelieferten Beilagen.

Versandanschrift:

Anlieferung für die Emder Zeitung an:
WE-Druck GmbH & Co. KG
Wilhelmshavener Heerstr. 270, 26125 Oldenburg
Disposition: Jasmin Lohwasser, Tel. 04 41-9 39 99-67 10

Anlieferung: Mo. – Do. 8 – 15 Uhr, Fr. 8 – 13 Uhr

Anlieferadresse für das Sonntagsblatt:
Druckhaus Delmenhorst GmbH
Sulinger Straße 66, 27751 Delmenhorst
Disposition: Sonja Cordes, Tel. 0 42 21-9 16 10

Anlieferung: Mo.-Do. 8 – 15 Uhr, Fr. 8 – 12 Uhr

NEWSLETTER
NEU
Newstied
Emden
Leer
Aurich
Stadt Norden
Ostfriesland
EZ
NWZ MEDIEN

NORDWEST Prospekte

Das neue Portal für digitale Prospekte. Nutzen Sie zusätzliche Reichweiten und erreichen Sie neue Zielgruppen. Mit ca. 24.500 Downloads und einer durchschnittlichen Leseverweildauer pro ePaper-Ausgabe von ca. 18 Minuten findet Ihr Prospekt zusätzliche Beachtung*. Neue Zielgruppen erreichen Sie durch die Anzeige Ihres Prospektes auf allen angeschlossenen Online-Portalen wie NWZ-Online.de.

NWZ-Leserumfrage ePaper und digitale Prospekte*

*2.688 Teilnehmer (1.132 Teilnehmer über die NWZ-ePaper App, 1.556 Teilnehmer über Newsletter-Mail), 19,2% aller Abonnenten (16.563 ePaper Abonnenten, 14.000 Newsletter-Empfänger / ePaper-Abonnenten), Stand: September 2019

Die Lesegewohnheiten sind analog zur Printausgabe.

der Leser sind über 50 Jahre alt = hohes Nettohaushaltseinkommen.

der Leser nutzen die NWZ-ePaper App täglich.

werden durch digitale Prospekte im ePaper in ihrer Kaufentscheidung unterstützt.

Mehr Informationen unter www.emderzeitung.de/kontakt/geschaeftskunden